Fledermäuse jagen nachtaktive Insekten. Foto: Adobe Stock/ creativenature.nl

Fledermäuse im Garten

Nachtblühende Pflanzen und Unterschlüpfe helfen den nützlichen und bedrohten Tieren

Wer in der allmählich wieder früher einsetzenden Dämmerung den Himmel im Blick behält, kann sie mitunter entdecken: Fledermäuse, die einzigen Säugetiere, die fliegen können. Als Insektenfresser spielen sie eine wichtige Rolle für ein ökologisches Gleichgewicht, vertilgen auch Schädlinge wie den Falter des Eichenprozessionsspinners. Wer sie fördern will, kann seinen Garten fledermausfreundlich gestalten.

Zu erkennen sind Fledermäuse an ihrem Flugverhalten mit besonders ruckhaften Richtungsänderungen. Sie nutzen Echoortung, um sich in der Dunkelheit zu orientieren und ihre Beute zu orten. Im Land Brandenburg sind nach Angaben des Naturschutzbunds (Nabu) 19 der bundesweit 24 vorkommenden Fledermausarten anzutreffen, besonders oft zum Beispiel Zwerg- und Wasserfledermäuse.

Bedroht sind die Tiere vor allem durch die Intensivierung der Landwirtschaft. Nachtfalter und andere Fluginsekten sind dadurch seltener geworden. In unserem Garten können wir den Fledermäusen helfen, indem wir Pflanzen anbauen, die nachtaktiven Insekten als Nahrung dienen.

Auf ein Fledermausbeet gehören nach Auskunft des Nabu Pflanzen, die für Nachtfalter attraktiv sind, zum Beispiel Leimkraut, Seifenkraut und Wegwarte. Auch Nachtkerze, Mondviole, Prachtkerze, Blutweiderich und Mädesüß passen auf ein solches Beet. Viele dieser Pflanzen locken durch ihren intensiven Duft die nachtaktiven Insekten an. Oft haben sie helle oder weißliche Blüten, die auch in der Nacht noch gut wahrnehmbar sind. Grundsätzlich fördert eine Gestaltung mit vielen heimischen Pflanzen den Bestand tag- wie nachtaktiver Insekten im Garten – und damit auch der Fledermäuse. Auch ein Gartenteich ist nützlich, weil er Insekten anzieht.

Grelles Licht, zum Beispiel durch illuminierte Fassaden, meiden die lichtscheuen Nachtjäger. Die Beleuchtung im Garten und am Haus sollte deshalb sparsam erfolgen. Naturschützer raten, sich auf die absolut notwendige Beleuchtung etwa zwischen Straße und Haustür zu beschränken, die Lichtquellen auf den Boden auszurichten und bei LED-Leuchten solche mit einem hohen Rot-Orange- und niedrigen Blau-Anteil zu wählen.

Vielfach fehlen den Fledermäusen Quartiere, in denen sie den Tag verbringen können. Natürlicherweise nutzen sie dafür hohle Bäume oder alte Spechthöhlen, die in der aufgeräumten Landschaft selten geworden sind. Auf Dachböden ziehen sich die Tiere gerne zurück, wenn sie durch schmale Ritzen hineingelangen können. Durch Sanierungen werden ihnen solche Wege aber oft versperrt.

Im Handel werden Fledermauskästen angeboten, die im Garten aufgehängt werden können. Durch einen offenen Spalt an der Unterseite kommen die Tiere herein und krallen sich an der rauen Rückwand fest. Grundsätzlich gilt: Der Kasten muss in mindestens drei Metern Höhe mit freien Anflug aufgehängt werden. Ein Anzeichen für eine zumindest vorübergehende Besiedlung ist es, wenn auf dem Boden unter der Kastenöffnung Spuren von Fledermauskot zu finden sind. Er riecht nicht, ist dunkelbraun bis schwarz und kann Insektenreste wie Chitinpanzer enthalten. *net*

Anzeige

RÄTSELSPASS IM WOCHENSPIEGEL

PRÄSENTIERT IHNEN IN DIESER WOCHE

FEHLERSUCHBILD

Unserem Zeichner sind im unteren Bild 8 Fehler unterlaufen. Wo sind diese zu finden?

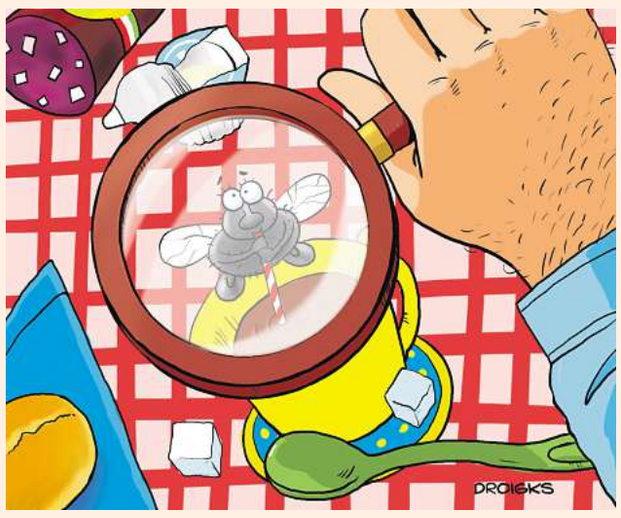

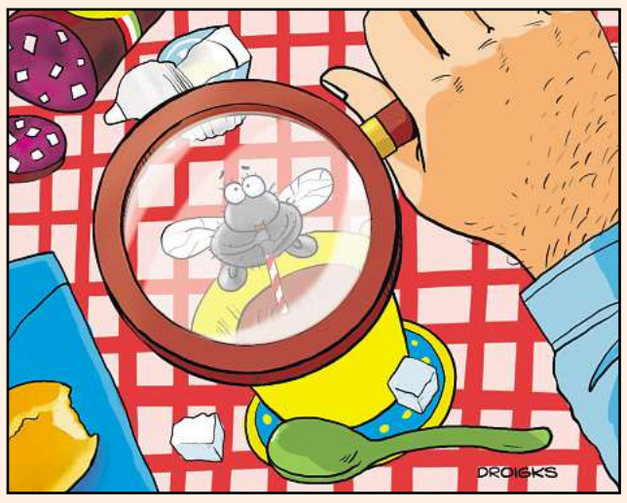

LÖSUNGEN

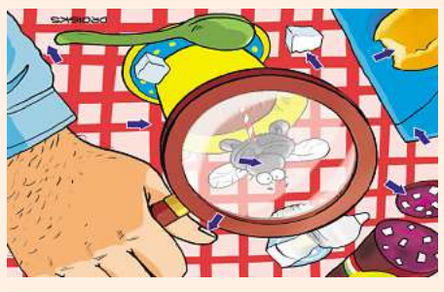

SUDOKU

Füllen Sie die leeren Felder so aus, dass in jeder Zeile, in jeder Spalte und in jedem 3-x-3-Kästchenquadrat alle Zahlen von 1 bis 9 enthalten sind.

	3						2	
	6	9			8		7	1
7					3			9
				9				8
8	9		6	2	1		3	7
5				3				
9			1					5
6	5		9			7	1	
	1						4	

5	3	9			7			
	6		3	9				5
	8							
2	4			7		9		6
			5		4			
3		8		1			4	2
							8	
7				3	8		5	
			7			4	6	3

HÖCHSTE ZEIT FÜR IHRE WERBUNG...

...DENN HIER KÖNNTE IHRE ANZEIGE STEHEN!

Wenden Sie sich an uns, wir sind für Sie da.

Karl-Marx-Straße 64, 16816 Neuruppin
Tel. 03391/45 75 34
info.opr@wochenspiegel-brb.de

WOCHENSPIEGEL

Ihr Anzeigenblatt im Land Brandenburg

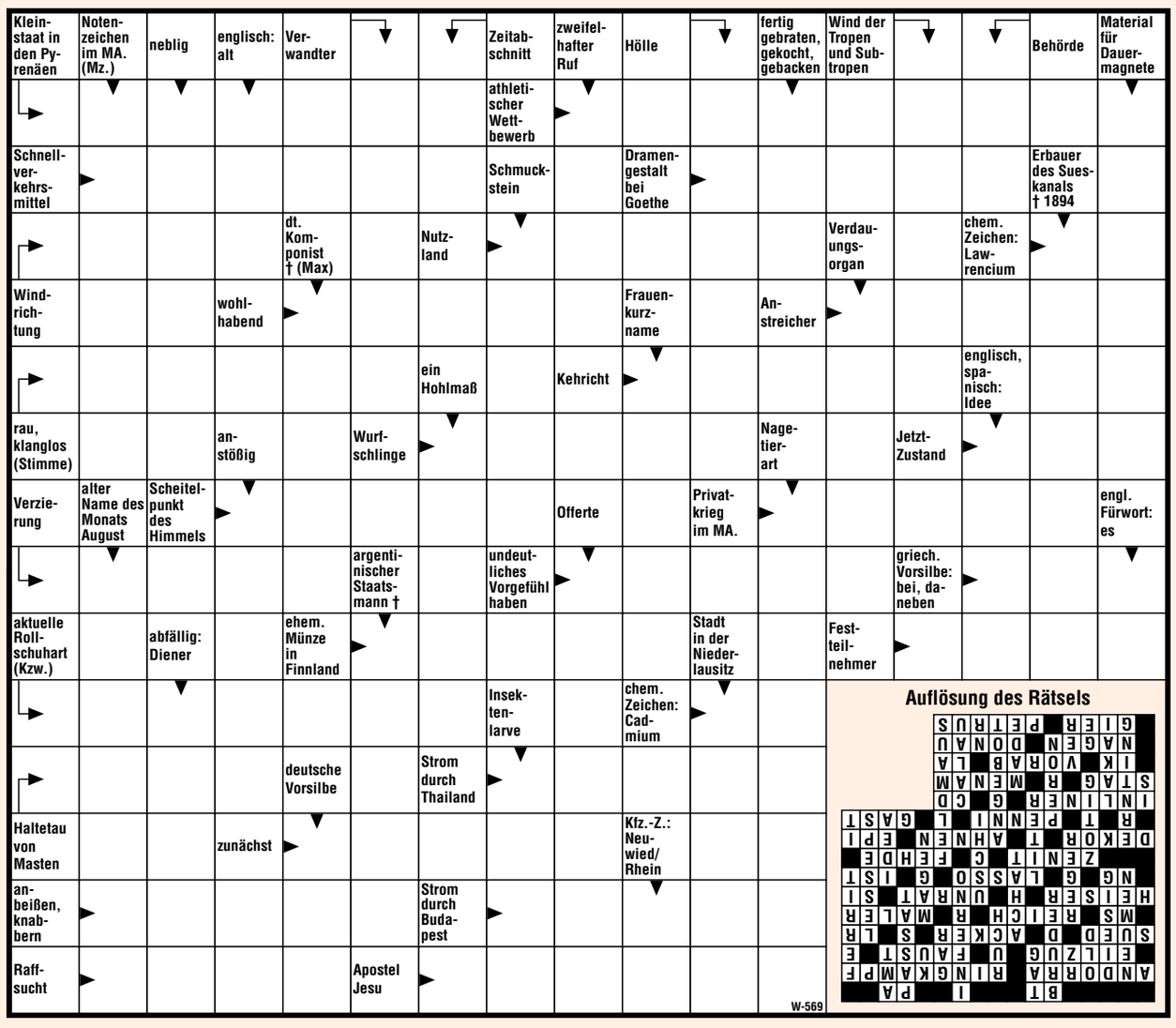

IHR HOROSKOP VOM 01.08. BIS 07.08.2026

Widder 21.3. - 20.4.
Eine private Krise kündigt sich an, und deswegen wäre es gut, wenn Sie Ihre bestehende Unentschlossenheit ablegen und sich für eine bestimmte Seite entscheiden würden. Und schnell!

Stier 21.4. - 20.5.
Sie verstehen Ihr Verhalten bisweilen selbst nicht mehr so ganz? Dann wird es wohl ganz günstig sein, wenn Sie Ihre Probleme mit Ihrer Familie besprechen oder auch mit guten Freunden.

Zwillinge 21.5. - 21.6.
Beruflich zeigen Sie Ihre süßeste Schokoladenseite. Lassen Sie auch Ihren lieben Partner davon profitieren, Was wären Sie ohne ihn? Schwingen Sie sich mal wieder aufs Rad anstatt auf dem Sofa!

Krebs 22.6. - 22.7.
Das allgemeine Gerede, das auch diese Woche noch anhalten wird, sollte Sie nach Möglichkeit nicht beeinflussen. Gehen Sie Ihren weiteren Weg einfach so, wie Sie es früher geplant hatten.

Löwe 23.7. - 23.8.
Informationen ohne Hand und Fuß können Sie nur schwer einordnen. Orientieren Sie sich an den Fakten! Wahre Neuigkeiten und Gerüchte sind gelegentlich kaum voneinander zu trennen.

Jungfrau 24.8. - 23.9.
Sie können gut das Wichtige von Unwichtigen trennen. Konzentrieren Sie sich deshalb diese Woche nur auf einen bestimmten Punkt. Ihr Leben und Ihre Zukunft hängt von Ihrem eigenen Verhalten ab.

Waage 24.9. - 23.10.
Einem bevorstehenden Ereignis messen Sie wesentlich mehr Aufmerksamkeit bei, als es nötig wäre. Warum gehen Sie die Sache nicht lockerer an? Zu verlieren haben Sie doch nichts!

Skorpion 24.10. - 22.11.
In der letzten Zeit lief es in vielerlei Hinsicht nicht optimal bei Ihnen, doch zum Glück ist es ja so, dass Sie sich immer sehr schnell wieder erholen! Blicken Sie voller Optimismus nach vorn.

Schütze 23.11. - 21.12.
Ihre Erfolgskurve zeigt nach wie vor recht steil nach oben. Hauptsächlich darum, weil es Ihnen im Gegensatz zu anderen nichts ausmacht, hier und da ein Stündchen länger zu arbeiten.

Steinbock 22.12. - 20.1.
Über die vorherrschenden, widrigen Umstände dürfen Sie sich bitte nicht beklagen, weil es einzig und allein von Ihnen selbst abhängt, was Sie aus der sich ergebenden Chance machen.

Wassermann 21.1. - 19.2.
Sie werden diese Woche mit einem Thema konfrontiert, das Sie im Augenblick lieber vermeiden möchten. Allerdings gibt es keine Chance, dem zu entfliehen, und Sie müssen nun Farbe bekennen.

Fische 20.2. - 20.3.
Aus einer Beziehung, die bislang rein privat war, entwickelt sich nun eine geschäftliche. Ob beides gleichzeitig überhaupt geht, fragen Sie sich zu Recht. Einige Probleme gibt es durchaus.