

# WOCHENSPIEGEL

WITTENBERGE | PERLEBERG | PRITZWALK

kostenlos an 43 300 Haushalte | Ausgabe 8 | Sonnabend, 22. Februar 2025

**„EISBEINESSEN“**  
Eisbein mit Sauerkraut und hausgemachtem Erbspüree  
Am Freitag, den **28.02.2025**  
ab **9:30 Uhr** vor unserem  
Geschäft in Kletzke

Verzehr vor Ort: Portion **8,90 €**  
bei Vorbestellung bis **25.02.:** Portion **8,00 €**  
Zum Mitnehmen: Portion **8,50 €**  
bei Vorbestellung bis **25.02.:** Portion **7,50 €**

Einfach vorbestellen und abholen  
telefonisch: **038796/40269**

Landfleischerei Hildebrandt  
- Präpariert & Fleischwarenhandlung seit 1991 -  
19319 Plattenburg 111 Kletzke, Dorfstraße 24  
Tel.: 038796 40269 | Fax: 038796 40272  
www.landfleischerei-hildebrandt.de | E-Mail: info@landfleischerei-hildebrandt.de

## Reparatur-Café im EKIDZ

**PRITZWALK.** Am Donnerstag, dem 27. Februar, ist das Reparatur-Café wieder zu Gast im „EKIDZ MiteinanderRaum“. Unter dem Motto „Reparieren statt wegwerfen“ werden im Reparatur-Café defekte Haushaltsgeräte und anderes wieder funktionstüchtig gemacht. Freiwillige Reparatur-Experten stehen bereit, um bei Reparaturen zu helfen. Die Teilnahme ist kostenlos, eine Anmeldung ist nicht erforderlich. Mehr Informationen gibt es beim Veranstalter, der Akademie für Suffizienz. Fragen können per E-Mail: [reparircafe@akademie-suffizienz.de](mailto:reparircafe@akademie-suffizienz.de) oder Tel. 0179/1455386 gerichtet werden. WS

## Sprechtag fällt aus

**PRIGNITZ.** Die reguläre Sprechstunde der gemeinsamen Adoptionsvermittlungsstelle OPR/PR, die eigentlich am Dienstag, dem 4. März stattfinden sollte, fällt aus. Um Termine außerhalb des Sprechtages vereinbaren zu können, kann man die Adoptionsvermittlungsstelle montags bis freitags telefonisch unter Tel. 03391/6885141 kontaktieren. Der Sprechtag in der Prignitz ist immer für den ersten Dienstag im Monat von 9 bis 17.30 Uhr im Beratungsraum von Haus 6 der Prignitzer Kreisverwaltung anberaumt. Um lange Wartezeiten zu vermeiden, empfiehlt sich eine telefonische Anmeldung. WS

## HEIßER DRAHT

Service:  
**03877/92 32 11**  
[info.prg@](mailto:info.prg@wochenspiegel-brb.de)  
[wochenspiegel-brb.de](http://wochenspiegel-brb.de)

Die Stadtbibliothek wird  
in das einstige Kaufhaus  
in die Wittenberger In-  
nenstadt ziehen.  
Fotos: Julia Westermann



## Begegnungsort im Herzen der Stadt

Die Wittenberger Stadtbibliothek zieht in die Innenstadt

**WITTENBERGE.** Umzüge zieren oft an den Nerven – doch auf diesen können die Wittenberger sich freuen: Voraussichtlich im Mai dieses Jahres beginnen die vorbereitenden Arbeiten für den geplanten Umzug der Stadtbibliothek Wittenberge in die Innenstadt. Bereits 2021 hatte die Stadt das Gebäude des ehemaligen Kaufhauses Magnet in der Bahnstraße 51 erworben. Auf über 3000 Quadratmetern sollen hier künftig Bücher und Medien für Kinder, Jugendliche und Erwachsene ausgeliehen werden können. Zudem soll die neue Bibliothek als moderner Begegnungsort im Herzen der Stadt dienen. Der zusätzliche Platz ermöglicht künftig noch bessere Rahmenbedingungen für die vielfältigen Veranstaltungen und Angebote der Stadtbibliothek – darunter Lesungen, Veranstaltungen für Kitas und Schulen, Spiele- und Bastelnachmittage sowie etablierte Formate wie das Bilderbuchkino oder den Wittenberger Mediensommer.

„Eine Bibliothek ist heute weit mehr als nur ein Ort zur Ausleihe von Büchern und Medien. Neue

Medien, die zunehmende Digitalisierung und sich verändernde Lese- und Kommunikationsgewohnheiten tragen dazu bei, dass Bibliotheken immer mehr zu einem Wohnzimmer der Stadtgesellschaft werden. Der neue Standort der Stadtbibliothek bietet dafür ideale Voraussetzungen“, sagt Bibliotheksleiterin Carolin Renkewitz.



Eine Bibliothek ist  
heute weit mehr als  
nur ein Ort zur  
Ausleihe von Büchern  
und Medien.

Carolin Renkewitz  
Bibliothekleiterin

Das neue Angebot der Stadtbibliothek erstreckt sich nach aktuellem Planungsstand über drei Etagen des ehemaligen Kaufhauses. Im Erdgeschoss ist neben einem Empfangsbereich

ein Lesecafé vorgesehen. Im hinteren Bereich wird sich der Kinderbereich der Stadtbibliothek befinden. Hier sollen nicht nur Bücher und Medien für Kinder zur Verfügung stehen, sondern auch Veranstaltungen für die jüngsten Gäste stattfinden. Zur Ausstattung gehört unter anderem eine große Sitztreppe. Die Schaufensternischen werden mit Sitzmöbeln und Kissen ausgestattet, sodass gemütliche Leseplätze entstehen. Eine Bücherrückgabe an der Zimmerstraße ermöglicht es zudem, Medien unabhängig von den Öffnungszeiten zurückzugeben.

Im Ersten Obergeschoss wird sich der Bereich für Jugend- und Erwachsenenmedien befinden. In den Fensternischen zur Zimmerstraße sind Aufenthaltsbereiche und Computerarbeitsplätze geplant. Außerdem entstehen Büroräume und Funktionsräume für das Bibliotheksteam sowie ein Gruppenraum, der für verschiedene Veranstaltungsformate genutzt werden kann. Im zweiten Obergeschoss wird der Sachbuchbereich untergebracht. Ergänzend zur

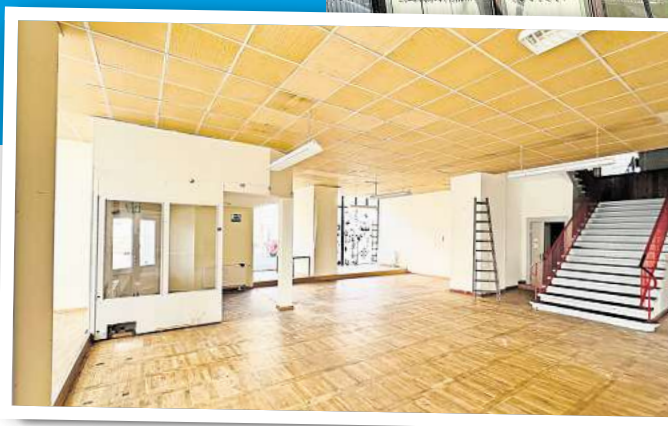

Bibliothek wird hier ein großer Multifunktionsraum entstehen, der für Veranstaltungen und unterschiedliche Nutzungen vorgesehen ist. Alle Etagen sind über ein Treppenhaus sowie einen Aufzug erreichbar. Zudem wird der Eingangsbereich barrierefrei gestaltet.

Die ersten Arbeiten im Vorfeld des geplanten Umzugs beginnen im Mai dieses Jahres. Laut Bauamt der Stadt werden insgesamt 27 Lose vergeben. Unter anderem wird der Parkettboden im Erdgeschoss und ersten Obergeschoss aufgearbeitet und die Elektrik im Haus modernisiert. Die alte Heizungsanlage des ehemaligen Kaufhauses wird entfernt. Zukünftig wird das Gebäude der Stadtbibliothek an das Fernwärmenetz der Stadt angeschlossen. Weiterhin erhält das Ge-

bäude eine Lüftungsanlage für alle Stockwerke. Im ersten und zweiten Obergeschoss werden zusätzliche Trockenbau- und Glastrennwände eingezogen, um die Multifunktionsräume von den Bibliotheksräumen abzugrenzen. Auch Fenster und Türen werden zum Teil erneuert. Die Arbeiten werden nach aktuellen Planungen bis Ende 2026 andauern. Im Anschluss sollen der Umzug und die Neueröffnung stattfinden. dre

Möbelbau • Fenster & Türen  
Innentüren & Rollläden  
Decke • Wand • Fußboden  
Parkett & Parkett schleifen  
Bauelemente & Montageservice

**Tischlerei  
Müller**  
Tel./Fax: 03 87 82/40 921  
Hauptstr. 39, 19348 Reetz

IMMOBILIENDISKRET  
Ich berate Sie persönlich  
in meinem Immobilien Shop  
in Bad Wilsnack, Große Straße 24

Expertin für  
Haus, Hof  
& Land:

Verkauf & Vermietung  
in Berlin, Brandenburg,  
Sachsen Anhalt & Meck-Pom.

★★★★★  
mehrfach ausgezeichnete Qualität

Marktwertermittlung  
nach ImmoWertV

Isa Fiebak 0172-210 06 07  
- Zweitbüro in Berlin -  
[immobilien.diskret@gmail.com](mailto:immobilien.diskret@gmail.com)  
[www.immobiliendiskret.de](http://www.immobiliendiskret.de)

## Sperrungen wegen A14-Bau

**WITTENBERGE/PRIGNITZ.**

Der Bau der Anschlussstelle der A 14 bei Wittenberge geht voran. Bis Monatsende kommt es jeweils zwischen 9 und 15 Uhr zu Einschränkungen im Bereich der Bundesstraßen B 189, B 195 und Lenzener Chaussee. Bis zum 22. Februar wird die Lenzener Chaussee in Wittenberge stadtauswärts zwischen dem Einkaufszentrum und der B 189 halbseitig gesperrt sein. Die Umleitung zur B 189 erfolgt über die Dr.-Wilhelm-Külz-Straße und Wahrenberger Straße. Die Gegenrichtung ist nicht betroffen. Hier können Fußgänger, Radfahrer und der Linienverkehr die Arbeitsstelle passieren. Die Zufahrt zum WEZ Einkaufszentrum bleibt erhalten. Vom 24. bis 28. Februar wird der Fahrstreifen der Bundesstraße 189 in Fahrtrichtung Perleberg ab dem Abzweig Lenzener Chaussee auf einer Länge von rund 400 Metern verengt sein. WS

• RESTAURANT  
• THEATER  
• BOWLINGBAHN  
• FUSSBALL-LOUNGE

**Olafs Werkstatt**  
ehem. C. Lüddecke Landmaschinen seit 1862  
03 39 70 / 14 423 • [www.olafs-werkstatt.de](http://www.olafs-werkstatt.de)  
Robert-Koch-Str. 47 in Neustadt/D.

**YeoMen - Extrem Acapella**  
Live-Musik  
Fr. 07.03.2025 | 19.00 Uhr | 28,90 €

**Sun Solar**  
Ihr regionaler Partner  
für Photovoltaik

Info's unter **033977 506621**

**TAG** der Beratung & Informationen  
- PV zum anfassen -

Am **1. März 2025** von **10 - 16 Uhr**

Veranstaltungsort  
**16866 Groß Welle • Groß Weller Strasse 34**

**SOLAR** Prignitz

Ihr regionaler Partner  
für Photovoltaik

Info's unter **033977 506639**

BalkonKraftWERK XL 800 Watt **ab 425,-€**

BalkonKraftWERK XXL 800 Watt m. Batterie **ab 1.299,-€**

• 4,25 kWp PV Anlage 4,6 kW & 5,64 kWh Speicher **ab 10.900,-€**

• 4,25 kWp PV Anlage 5,0 kW & 8,64 kWh Speicher **ab 12.977,-€**

• 6,7 kWp PV Anlage 12 kW & 8,64 kWh Speicher **ab 15.457,-€**

• 6,7 kWp PV Anlage 12 kW & 13,98 kWh Speicher **ab 17.257,-€**